

DEL ESTADO.

ACUERDO JDS01/01 18/03/22.

DE CONFORMIDAD A LAS ATRIBUCIONES QUE LA LEY DE ENTIDADES PARAESTATALES DEL ESTADO DE TLAXCALA CONFIERE A LOS ÓRGANOS DE GOBIERNO ESPECÍFICAMENTE EN SU ARTÍCULO 28 FRACCIÓN II; CONVENIO DE COORDINACIÓN PARA LA CREACIÓN OPERACIÓN Y APOYO FINANCIERO, ASÍ COMO DE LA CLÁUSULA PRIMERA PÁRRAFO SEGUNDO DEL CONVENIO DE ASIGNACIÓN DE RECURSOS PARA OPERACIÓN DEL EJERCICIO FISCAL 2021 Y ARTÍCULO 28 FRACCIÓN II DE LA LEY DE ENTIDADES PARAESTATALES VIGENTE **SE AUTORIZA POR UNANIMIDAD DE VOTOS EL PRESUPUESTO DEFINITIVO DEL PRESUPUESTO DE INGRESOS Y EGRESOS FEDERAL Y ESTATAL DEL EJERCICIO 2021.**

PRESUPUESTO DEFINITIVO 2021

DESCRIPCIÓN	FEDERAL	ESTADO	IMPORTE TOTAL
CAPITULO 1000	\$ 10,741,967.01	\$ 11,474,906.53	\$ 22,216,873.53
CAPITULO 2000	\$ 296,763.83	\$ 1,364,753.12	\$ 1,661,516.95
CAPITULO 3000	\$ 2,280,229.16	\$ 2,433,471.70	\$ 4,713,700.86
CAPITULO 5000	\$ 5,916.00	\$ -	\$ 5,916.00
Total	\$ 13,324,876.00	\$ 15,273,131.35	\$ 28,598,007.34



"2020, Año de Leona Vicario, Benemérita Madre de la Patria"

Ciudad de México, 16/Diciembre/2020
Oficio No. M00/2276/2020

C. ANÍBAL GEORGE HARO
DIRECTOR GENERAL DEL INSTITUTO
TECNOLÓGICO SUPERIOR DE TLAXCO
PRESENTE

Con fundamento en lo dispuesto en el artículo 8, fracción V del Decreto que crea el Tecnológico Nacional de México, publicado el 23 de julio de 2014 en el Diario Oficial de la Federación, así como el numeral 8, apartado M00, numeral 5 del Manual de Organización General del Tecnológico Nacional de México, publicado en dicho medio de difusión oficial el 20 de diciembre de 2018; por éste conducto hago de su conocimiento el **Presupuesto Inicial 2021** correspondiente a la aportación federal de **\$13,154,761.00 (TRECE MILLONES CIENTO CINCUENTA Y CUATRO MIL SETECIENTOS SESENTA Y UN PESOS 00/100 M.N.)**, conforme al analítico y calendario de distribución adjunto (Anexo A) y estructura organizacional autorizada tipo "A" (Anexo B).

Lo anterior se hace de su conocimiento con el fin de que, en el ámbito de sus atribuciones, se gestione ante las autoridades correspondientes, la aportación del Gobierno Estatal en términos del Convenio de Coordinación para la Creación, Operación y Apoyo Financiero, así como de conformidad con el Convenio para la Asignación de Recursos Financieros para la Operación del **Instituto Tecnológico Superior de Tlaxco** para el ejercicio Fiscal 2021.

No omito reiterar lo establecido en el artículo 1 de la Ley Federal de Presupuesto y Responsabilidad Hacendaria y del Presupuesto de Egresos de la Federación para el Ejercicio Fiscal 2021, en el sentido de que es su responsabilidad aplicar el presupuesto en su totalidad con base en los criterios de legalidad, honestidad, eficiencia, eficacia, racionalidad, austeridad, transparencia, control, rendición de cuentas, equidad de género y apearse para ello a la normatividad vigente.

Sin otro particular, hago propia la ocasión para enviarle un cordial saludo.

ATENTAMENTE
Excelencia en Educación Tecnológica®

ENRIQUE FERNÁNDEZ FASSNACHT
DIRECTOR GENERAL
TECNOLÓGICO NACIONAL DE MÉXICO



SECRETARÍA DE EDUCACIÓN PÚBLICA
TECNOLÓGICO NACIONAL
DE MÉXICO
DIRECCIÓN GENERAL

C.c.p.- C. Florentino Domínguez Ordóñez.- Secretario de Educación Pública del Estado de Tlaxcala.
C. Irving Balderas Trejo.- Encargado de la Secretaría de Administración y de la Secretaría de Planeación, Evaluación y Desarrollo Institucional del TecNM.
C. Manuel Chávez Sáenz. - Director de Institutos Tecnológicos Descentralizados del TecNM.

EFF/MCS/AHR/ycog*



COORDINACIÓN DE PLANEACIÓN
PRESUPUESTO INICIAL 2021 - ANALITICO DE PLAZAS
INSTITUTO TECNOLÓGICO SUPERIOR DE TLAXCO, TLAX.

CODIGO	PUESTO	NI VEL	PLA ZAS	HRS	SUELDO MENSUAL		TOTAL		AGUINALDO 40 DIAS	PRIMA VAC. 24 DIAS	AGUINALDO Y P. VAC ISR	SEGURIDAD SOCIAL	DESPENSA	MAT. DIDACTICO	SUBTOTAL	TOTAL ANUALIZADO	50% FEDERAL
					ZONA I	ZONA II	MENSUAL	ANUAL									
ITS0001	DIRECTOR GENERAL	1	1		41,548.65		42,125.62	505,507.47	55,398.20	33,238.92	28,363.88	106,477.40			223,478.40	728,985.86	364,492.93
ITS0009	DIRECTOR DE ÁREA	0	0		35,894.75		0.00	0.00	0.00	0.00	0.00	0.00			0.00	0.00	0.00
ITS0002	SUBDIRECTOR DE ÁREA	1	1		32,125.00		32,571.11	390,853.31	42,833.33	25,700.00	21,930.67	83,380.32			173,844.32	564,697.63	282,348.81
ITS0003	JEFE DE DIVISIÓN	4	4		27,765.45		112,604.08	1,351,248.94	148,082.40	88,849.44	75,818.19	290,780.78			603,530.81	1,954,779.75	977,389.87
ITS0004	JEFE DEPTO.	4	4		19,684.60		79,831.81	957,981.77	104,984.53	62,990.72	53,752.08	211,557.11			433,284.44	1,391,266.21	695,633.10
	SUBTOTAL		10				267,132.62	3,205,591.48	351,298.47	210,779.08	179,864.81	692,195.60			1,434,137.97	4,639,729.45	2,319,864.72
CF12027	INGENIERO EN SISTEMAS	16	1		9,838.25		9,974.87	119,698.45	13,117.67	7,870.60	6,716.25	28,756.17	15,060.00		71,520.68	191,219.13	95,609.56
CF33116	TÉCNICO ESPECIALIZADO	14	1		8,908.55		9,032.26	108,387.12	11,878.07	7,126.84	6,081.57	26,477.51	15,060.00		66,623.98	175,011.10	87,505.55
A06009	COORDINADOR DE PROMOCIONES	13	0		8,476.30		0.00	0.00	0.00	0.00	0.00	0.00	0.00		0.00	0.00	0.00
F01002	ANALISTA ESPECIALIZADO	13	1		8,476.30		8,594.01	103,128.09	11,301.73	6,781.04	5,786.49	25,418.07	15,060.00		64,347.33	167,475.43	83,737.71
F13006	MEDICO GENERAL	13	1		8,476.30		8,594.01	103,128.09	11,301.73	6,781.04	5,786.49	25,418.07	15,060.00		64,347.33	167,475.43	83,737.71
F16004	PSICOLOGO	13	1		8,476.30		8,594.01	103,128.09	11,301.73	6,781.04	5,786.49	25,418.07	15,060.00		64,347.33	167,475.43	83,737.71
AD01001	JEFE DE OFICINA	12	1		8,067.10		8,179.13	98,149.50	10,756.13	6,453.68	5,507.14	24,415.14	15,060.00		62,192.09	160,341.59	80,170.80
T06018	PROGRAMADOR	12	1		8,067.10		8,179.13	98,149.50	10,756.13	6,453.68	5,507.14	24,415.14	15,060.00		62,192.09	160,341.59	80,170.80
CF53455	SRIA.DIRECTOR GENERAL	12	1		8,067.10		8,179.13	98,149.50	10,756.13	6,453.68	5,507.14	24,415.14	15,060.00		62,192.09	160,341.59	80,170.80
CF34006	SECRETARIA DE DIRECTOR	11	0		7,681.65		0.00	0.00	0.00	0.00	0.00	0.00	0.00		0.00	0.00	0.00
F01001	ANALISTA TÉCNICO	10	3		7,317.15		22,256.28	267,075.39	29,268.60	17,561.16	14,985.52	67,731.10	45,180.00		174,726.38	441,801.77	220,900.89
CF34280	SECRETARIA DE SUBDIRECTOR	8	3		6,627.95		20,159.97	241,919.64	26,511.80	15,907.08	13,574.04	62,663.47	45,180.00		163,836.39	405,756.04	202,878.02
F05009	AUXILIAR DE AUDITOR	7	0		6,304.85		0.00	0.00	0.00	0.00	0.00	0.00	0.00		0.00	0.00	0.00
T06027	CAPTURISTA	7	4		6,304.85		25,569.61	306,835.36	33,625.87	20,175.52	17,216.44	80,383.66	60,240.00		211,641.49	518,476.85	259,238.43
CF53453	CHOFER DE DIRECTOR	7	1		6,304.85		6,392.40	76,708.84	8,406.47	5,043.88	4,304.11	20,095.92	15,060.00		52,910.37	129,619.21	64,809.61
S05033	OPERADOR DE EQUIPO T.P. ESP.	6	0		6,002.00		0.00	0.00	0.00	0.00	0.00	0.00	0.00		0.00	0.00	0.00
T16005	LABORATORISTA	6	4		6,002.00		24,341.39	292,096.69	32,010.67	19,206.40	16,389.46	77,414.56	60,240.00		205,261.09	497,357.78	248,678.89
T08003	DIJUNANTE	6	0		6,002.00		0.00	0.00	0.00	0.00	0.00	0.00	0.00		0.00	0.00	0.00
CF34004	SRIA. J. DEPTO.	5	3		5,719.00		17,395.25	208,743.04	22,876.00	13,725.60	11,712.51	55,980.05	45,180.00		149,474.16	358,217.20	179,108.60
T05003	BIBLIOTECARIO	4	1		5,450.70		5,526.39	66,316.70	7,267.60	4,360.56	3,721.01	18,002.42	15,060.00		48,411.59	114,728.30	57,364.15
S08011	TECNICO EN MANTENIMIENTO	4	1		5,450.70		5,526.39	66,316.70	7,267.60	4,360.56	3,721.01	18,002.42	15,060.00		48,411.59	114,728.30	57,364.15
S07009	OFICIAL DE MANTENIMIENTO GENERAL	3	0		5,209.85		0.00	0.00	0.00	0.00	0.00	0.00	0.00		0.00	0.00	0.00
AD3004	ALMACENISTA	3	1		5,209.85		5,282.20	63,386.37	6,946.47	4,167.88	3,556.59	17,412.10	15,060.00		47,143.04	110,529.41	55,264.71
AD1024	AUX. ADMVO.	3	0		5,209.85		0.00	0.00	0.00	0.00	0.00	0.00	0.00		0.00	0.00	0.00
S06002	INTENDENTE	3	2		5,209.85		10,564.39	126,772.74	13,892.93	8,335.76	7,113.18	34,824.21	30,120.00		94,286.08	221,058.82	110,529.41
AD0804	TAQUIMECANÓGRAFA	3	0		5,209.85		0.00	0.00	0.00	0.00	0.00	0.00	0.00		0.00	0.00	0.00
SI3008	CHOFER	3	1		5,209.85		5,282.20	63,386.37	6,946.47	4,167.88	3,556.59	17,412.10	15,060.00		47,143.04	110,529.41	55,264.71
SI4001	VIGILANTE	1	4		4,834.00		19,604.51	235,254.15	25,781.33	15,468.80	13,200.04	65,963.63	60,240.00		180,653.80	415,907.96	207,953.98
	SUBTOTAL		36				237,227.53	2,846,730.35	311,971.13	187,182.68	159,729.22	740,618.95	542,160.00	0.00	1,941,661.98	4,788,392.34	2,394,196.17
E13013	PROFESOR TITULAR "A"	6	6		21,445.45		130,459.53	1,565,514.42	171,563.60	102,938.16	87,840.56	343,230.40	90,360.00	54,961.20	850,893.92	2,416,408.34	1,208,204.17
E13014	PROFESOR TITULAR "B"	0	0		25,385.25		0.00	0.00	0.00	0.00	0.00	0.00	0.00		0.00	0.00	0.00
E13015	PROFESOR TITULAR "C"	0	0		0.00		0.00	0.00	0.00	0.00	0.00	0.00	0.00		0.00	0.00	0.00
E13010	PROFESOR ASOCIADO "A"	13	13		14,765.30		194,614.43	2,335,373.16	255,931.87	153,559.12	131,037.12	530,818.88	195,780.00	86,751.60	1,353,878.59	3,689,251.75	1,844,625.88
E13011	PROFESOR ASOCIADO "B"	9	9		16,557.15		151,083.66	1,813,003.95	198,685.80	119,211.48	101,727.13	407,015.93	135,540.00	68,266.80	1,030,447.14	2,843,451.09	1,421,725.54
E13012	PROFESOR ASOCIADO "C"	0	0		18,550.80		0.00	0.00	0.00	0.00	0.00	0.00	0.00		0.00	0.00	0.00
E13007	PROFESOR ASISTENTE "A"	0	0		8,349.95		0.00	0.00	0.00	0.00	0.00	0.00	0.00		0.00	0.00	0.00
E13008	PROFESOR ASISTENTE "B"	0	0		9,748.90		0.00	0.00	0.00	0.00	0.00	0.00	0.00		0.00	0.00	0.00
E13009	PROFESOR ASISTENTE "C"	0	0		11,187.15		0.00	0.00	0.00	0.00	0.00	0.00	0.00		0.00	0.00	0.00
E13005	TÉCNICO DOCENTE ASOCIADO "A"	0	0		12,564.95		0.00	0.00	0.00	0.00	0.00	0.00	0.00		0.00	0.00	0.00
E13006	TÉCNICO DOCENTE ASOCIADO "B"	0	0		13,821.25		0.00	0.00	0.00	0.00	0.00	0.00	0.00		0.00	0.00	0.00
	SUBTOTAL		28				476,157.63	5,713,891.53	626,181.27	375,708.76	320,604.81	1,281,065.21	421,680.00	209,979.60	3,235,219.64	8,949,111.18	4,474,555.59
E13001	PROFESOR ASIGNATURA "A"			103	374.70		39,130.04	469,560.52	51,458.80	30,875.28	26,346.91	106,548.49	38,785.68	18,045.60	272,060.75	741,621.27	370,810.64
E13002	PROFESOR ASIGNATURA "B"			95	427.20		41,147.58	493,770.92	54,112.00	32,467.20	27,705.34	110,497.09	35,773.20	18,126.00	278,680.83	772,451.75	386,225.87
E13003	TÉCNICO DOCENTE ASIGNATURA "A"			50	274.30		13,905.46	166,865.47	18,286.67	10,972.00	9,362.77	39,418.70	18,828.00	6,720.00	103,588.14	270,453.61	135,226.80
E13004	TÉCNICO DOCENTE ASIGNATURA "B"			0	305.90		0.00	0.00	0.00	0.00	0.00	0.00	0.00		0.00	0.00	0.00
	SUBTOTAL			248			94,183.08	1,130,196.91	123,857.47	74,314.48	63,415.02	256,464.27	93,386.88	42,891.60	654,329.72	1,784,526.63	892,263.31
	TOTAL		74	248			1,074,700.86	12,896,410.28	1,413,308.33	847,985.00	723,613.87	2,970,344.03	1,057,226.88	252,871.20	7,265,349.31	20,161,759.59	10,080,880.00

Estímulos Docentes	684,684.00
Prima de Antigüedad	867,904.00
Otras Prestaciones	95,939.00
Gasto de Operación	997,000.00

Anticipo de política salarial 2021, calendarización sujeta a la publicación de los tabuladores oficiales de la Dirección General de Recursos Humanos y Organización	428,354.00
TOTAL	13,154,761.00

CALE

Instituto Tecnológico Superior de Tlaxco
Estructura Organizacional tipo « A »

Anexo « B »

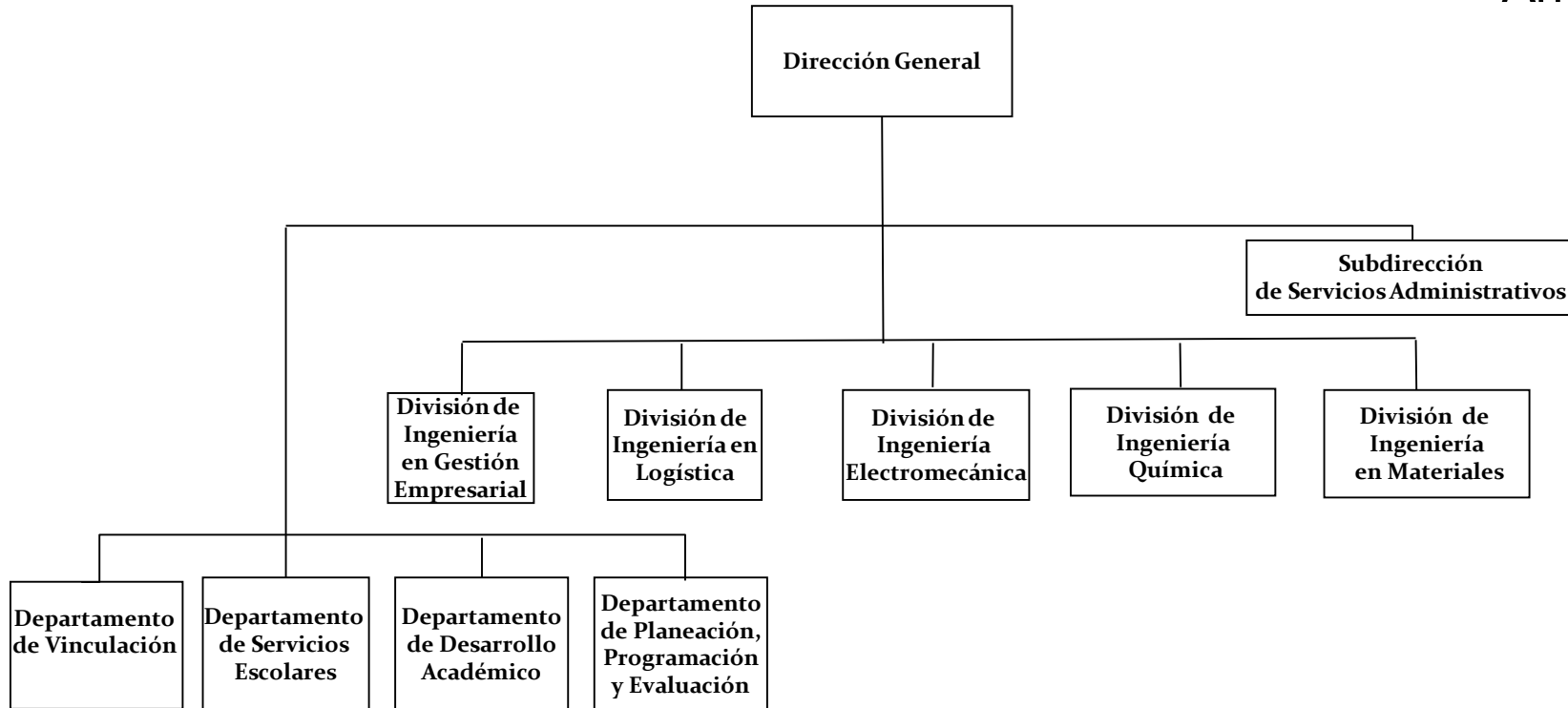



Dirección General

Ciudad de México, **26/Julio/2021**
Oficio No. M00/1034/2021

ANÍBAL GEORGE HARO
DIRECTOR GENERAL DEL INSTITUTO
TECNOLÓGICO SUPERIOR DE TLAXCO
PRESENTE

Con fundamento en lo dispuesto por los Artículos 38 de la Ley Orgánica de la Administración Pública Federal, 7 de la Ley Federal de Presupuesto y Responsabilidad Hacendaria y 7 de su Reglamento; 35, fracción IV del Reglamento Interior de la Secretaría de Educación Pública y Oficio No. 711-3-1/0739/2021, emitido por la Dirección de Remuneraciones, mediante el cual difunde los Catálogos de Puestos y Tabuladores de Sueldos y Salarios para el Personal Directivo, Docente y Administrativo, Técnico y Manual adscrito a los Institutos Tecnológicos Superiores, mismos que consideran el **Incremento Salarial y Prestaciones Bienales** autorizados para el presente ejercicio fiscal, con vigencia a partir del 1º de Febrero del 2021.

Al respecto, informo a usted que el recurso asignado a esa Institución a su digno cargo corresponde a **\$523,469.00 (QUINIENTOS VEINTITRES MIL CUATROCIENTOS SESENTA Y NUEVE PESOS 00/100 M.N.)**, así mismo me permito informarle que los Catálogos de Puestos y Tabuladores de Sueldos y Salarios para el Personal Directivo, Docente y Administrativo, Técnico y Manual adscrito a los Institutos Tecnológicos Superiores están disponibles en el sistema HJUDAS <http://tecnm.hjudas.itesi.edu.mx> (Módulo 300 - Planeación, Apartado 303 - Calendarios presupuestales). La aplicación de estos Tabuladores será conforme a las plazas/puestos registrados en los analíticos de plazas del Tecnológico a su digno cargo. No omito mencionarle que **\$428,354.00 (CUATROCIENTOS VEINTIOCHO MIL TRESCIENTOS CINCUENTA Y CUATRO PESOS 00/100 M.N.)**, fueron considerados en el Presupuesto Inicial en el oficio **M00/2276/2020**, como Anticipo de política salarial, calendarización sujeta a la publicación de los Tabuladores oficiales de la Dirección General de Recursos Humanos y Organización.

Lo anterior se hace de su conocimiento con el fin de que, en el ámbito de sus atribuciones, se gestione ante las autoridades correspondientes, la aportación del Gobierno Estatal, en términos del Convenio de Coordinación para la Creación Operación y Apoyo Financiero, así como del Convenio para la Asignación de Recursos Financieros para la Operación del **Instituto Tecnológico Superior de Tlaxco** para el ejercicio Fiscal 2021.

No omito comentarle que el Artículo Primero de la Ley Federal de Presupuesto y Responsabilidad Hacendaria y el Decreto de Presupuesto de Egresos de la Federación para el Ejercicio Fiscal 2021, establecen que será su responsabilidad aplicar el presupuesto en su totalidad y apearse para ello a la normatividad vigente.

Sin otro particular, hago propicia la ocasión para enviarle un cordial saludo.

ATENTAMENTE
Excelencia en Educación Tecnológica®

ENRIQUE FERNÁNDEZ FASSNACHT
DIRECTOR GENERAL
TECNOLÓGICO NACIONAL DE MÉXICO



SECRETARÍA DE EDUCACIÓN PÚBLICA
TECNOLÓGICO NACIONAL
DE MÉXICO
DIRECCIÓN GENERAL

C.c.p.- C. Roberto Lima Morales.- Secretario de Educación Pública del Estado de Tlaxcala.
C. Juan Martín Albarrán Jiménez.- Secretario de Planeación, Evaluación y Desarrollo Institucional del TecNM.
Secretaría de Administración del TecNM.
C. Manuel Chávez Sáenz.- Director de Institutos Tecnológicos Descentralizados.

EFF/MCS/AHR/ycog*



Número de registro: RP/IL-072
Fecha de inicio: 2017-04-10
Termino de la certificación 2021-04-10



Av. Universidad 1200, Col. Xoco, Alcaldía Benito Juárez,
C.P. 03330, Ciudad de México.
Tel. (55) 3600-2511, Ext. 61369 y 61357
Correo: d_desc@tecnm.mx y d_desc0001@tecnm.mx
tecnm.mx



CÓDIGO	ZONA II PUESTO	NI VEL	PZAS	HRS	COSTO UNITARIO		COSTO MENSUAL		DIFERENCIA	COSTO PERIODO 11 MESES
					ANTERIOR	ACTUAL	ANTERIOR	ACTUAL		
ITS0001	DIRECTOR GENERAL		1		41,548.65	43,169.05	41,548.65	43,169.05	1,620.40	17,824.40
ITS0009	DIRECTOR DE ÁREA		1		35,894.75	37,294.65				
ITS0002	SUBDIRECTOR DE ÁREA		1		32,125.00	33,377.90	32,125.00	33,377.90	1,252.90	13,781.90
ITS0003	JEFE DE DIVISIÓN		4		27,765.45	28,848.30	111,061.80	115,393.20	4,331.40	47,645.40
ITS0004	JEFE DE DEPARTAMENTO		4		19,684.60	20,452.30	78,738.40	81,809.20	3,070.80	33,778.80
SUBTOTAL			10				263,473.85	273,749.35	10,275.50	113,030.50
CF12027	INGENIERO EN SISTEMAS		16	1	9,838.25	10,221.95	9,838.25	10,221.95	383.70	4,220.70
CF33116	TÉCNICO ESPECIALIZADO		14	1	8,908.55	9,256.00	8,908.55	9,256.00	347.45	3,821.95
A06009	COORDINADOR DE PROMOCIONES		13		8,476.30	8,806.90				
P01002	ANALISTA ESPECIALIZADO		13	1	8,476.30	8,806.90	8,476.30	8,806.90	330.60	3,636.60
P13006	MÉDICO GENERAL		13	1	8,476.30	8,806.90	8,476.30	8,806.90	330.60	3,636.60
E16004	ESICÓLOGO		13	1	8,476.30	8,806.90	8,476.30	8,806.90	330.60	3,636.60
A01001	JEFE DE OFICINA		12	1	8,067.10	8,381.70	8,067.10	8,381.70	314.60	3,460.60
T06018	PROGRAMADOR		12	1	8,067.10	8,381.70	8,067.10	8,381.70	314.60	3,460.60
CF53455	SECRETARIA DE DIRECTOR GENERAL		12	1	8,067.10	8,381.70	8,067.10	8,381.70	314.60	3,460.60
CF34006	SECRETARIA DE DIRECTOR		11		7,681.65	7,981.25				
F01001	ANALISTA TÉCNICO		10	3	7,317.15	7,602.50	21,951.45	22,807.50	856.05	9,416.55
CF34280	SECRETARIA DE SUBDIRECTOR		8	3	6,627.95	6,886.45	19,883.85	20,659.35	775.50	8,530.50
F05009	AUXILIAR DE AUDITOR		7		6,304.85	6,550.75				
T06027	CAPTURISTA		7	4	6,304.85	6,550.75	25,219.40	26,203.00	983.60	10,819.60
CF53453	CHOFER DE DIRECTOR		7	1	6,304.85	6,550.75	6,304.85	6,550.75	245.90	2,704.90
S05033	OPERADOR DE EQUIPO T.P. ESP.		6		6,002.00	6,236.10				
T16005	LABORATORISTA		6	4	6,002.00	6,236.10	24,008.00	24,944.40	936.40	10,300.40
T08003	DIBUJANTE		6		6,002.00	6,236.10				
CF34004	SECRETARIA DE JEFE DE DEPARTAMENTO		5	3	5,719.00	5,942.05	17,157.00	17,826.15	669.15	7,360.65
T05003	BIBLIOTECARIO		4	1	5,450.70	5,663.30	5,450.70	5,663.30	212.60	2,338.60
S08011	TÉCNICO EN MANTENIMIENTO		4	1	5,450.70	5,663.30	5,450.70	5,663.30	212.60	2,338.60
S07009	OFICIAL DE MANTENIMIENTO GENERAL		3		5,209.85	5,413.05				
A03004	ALMACENISTA		3	1	5,209.85	5,413.05	5,209.85	5,413.05	203.20	2,235.20
A01024	AUXILIAR ADMINISTRATIVO		3		5,209.85	5,413.05				
S06002	INTENDENTE		3	2	5,209.85	5,413.05	10,419.70	10,826.10	406.40	4,470.40
A08004	TAQUIMECANÓGRAFA		3		5,209.85	5,413.05				
S13008	CHOFER		3	1	5,209.85	5,413.05	5,209.85	5,413.05	203.20	2,235.20
S14001	VIGILANTE		1	4	4,834.00	5,022.55	19,336.00	20,090.20	754.20	8,296.20
SUBTOTAL			36				233,978.35	243,103.90	9,125.55	100,381.05
E13013	PROFESOR TITULAR "A"		6		21,445.45	22,281.80	128,672.70	133,690.80	5,018.10	55,199.10
E13014	PROFESOR TITULAR "B"				25,385.25	26,375.25				
E13015	PROFESOR TITULAR "C"									
E13010	PROFESOR ASOCIADO "A"		13		14,765.30	15,341.15	191,948.90	199,434.95	7,486.05	82,346.55
E13011	PROFESOR ASOCIADO "B"		9		16,557.15	17,202.90	149,014.35	154,826.10	5,811.75	63,929.25
E13012	PROFESOR ASOCIADO "C"				18,550.80	19,274.30				
E13007	PROFESOR ASISTENTE "A"				8,349.95	8,675.60				
E13008	PROFESOR ASISTENTE "B"				9,748.90	10,129.10				
E13009	PROFESOR ASISTENTE "C"				11,187.15	11,623.45				
E13005	TÉCNICO DOCENTE ASOCIADO "A"				12,564.95	13,055.00				
E13006	TÉCNICO DOCENTE ASOCIADO "B"				13,821.25	14,360.30				
SUBTOTAL			28				469,635.95	487,951.85	18,315.90	201,474.90
E13001	PROFESOR ASIGNATURA "A"			103	374.70	389.30	38,594.10	40,097.90	1,503.80	16,541.80
E13002	PROFESOR ASIGNATURA "B"			95	427.20	443.85	40,584.00	42,165.75	1,581.75	17,399.25
E13003	TÉCNICO DOCENTE ASIGNATURA "A"			50	274.30	285.00	13,715.00	14,250.00	535.00	5,885.00
E13004	TÉCNICO DOCENTE ASIGNATURA "B"				305.90	317.85				
SUBTOTAL				248			92,893.10	96,513.65	3,620.55	39,826.05
TOTAL			74	248			\$ 1,059,981.25	\$ 1,101,318.75	\$ 41,337.50	\$ 454,712.50

REPERCUSIONES	DIRECTIVO	ADMVO.	DOCENTE	PERIODO	COMP. A LA ANUALIDAD	TOTAL ANUAL
PERIODO	113,031	100,381	241,301	454,713	41,338	496,050
AGUINALDO	6,850	6,084	14,624	27,558	27,558	55,117
PRIMA VACACIONAL	8,220	7,300	17,549	33,070		33,070
ISR (32%)	4,823	4,283	10,296	19,401	8,819	28,220
ISSSTE (9.97%)	11,269	10,008	24,058	45,335	4,121	49,456
CESANTÍA (3.175%)	3,589	3,187	7,661	14,437	1,312	15,750
CUOTA SOCIAL MENS. POR SEG. DE SALUD	573	2,063	1,960	4,595	4,595	9,191
CUOTA SOCIAL MENSUAL POR CESANTÍA	227	816	776	1,819	1,819	3,638
FOVISSSTE 5.0%	5,652	5,019	12,065	22,736	2,067	24,803
SAR (2%)	2,261	2,008	4,826	9,094	827	9,921
TOTAL DE REPERCUSIONES	43,463	40,768	93,814	178,046	51,119	229,164
TOTAL REMUNERACION	113,031	100,381	241,301	454,713	41,338	496,050
TOTAL REPERCUSIONES	43,463	40,768	93,814	178,046	51,119	229,164
SUMA	156,494	141,149	335,115	632,758	92,456	725,214
APORTACION FEDERAL (50%)	\$ 78,246.83	\$ 70,574.58	\$ 167,557.66	\$ 316,379.06	\$ 46,228.17	\$ 362,607.24

Prima de Antigüedad	31,028
Estímulo al Desempeño Docente	94,133
Subtotal	125,161
Total Final	\$ 441,540.00

CÁLCULO DE LA REVISIÓN BIENAL DE PRESTACIONES

PERSONAL	Mensual	Periodo 11 meses	Prestaciones 1.8 %	Aportación Federal	Aportación Estatal	Total
Administrativo, Técnico y manual	243,103.90	2,674,142.90	48,134.57	24,067.00	24,067.00	48,134.00
Docente	584,465.50	6,429,120.50	115,724.17	57,862.00	57,862.00	115,724.00
t o t a l	827,569.40	9,103,263.40	163,858.74	81,929.00	81,929.00	163,858.00

Incremento Salarial + Prestaciones **\$ 523,469.00**

Adelanto **\$ 428,354.00**

Resta **\$ 95,115.00**